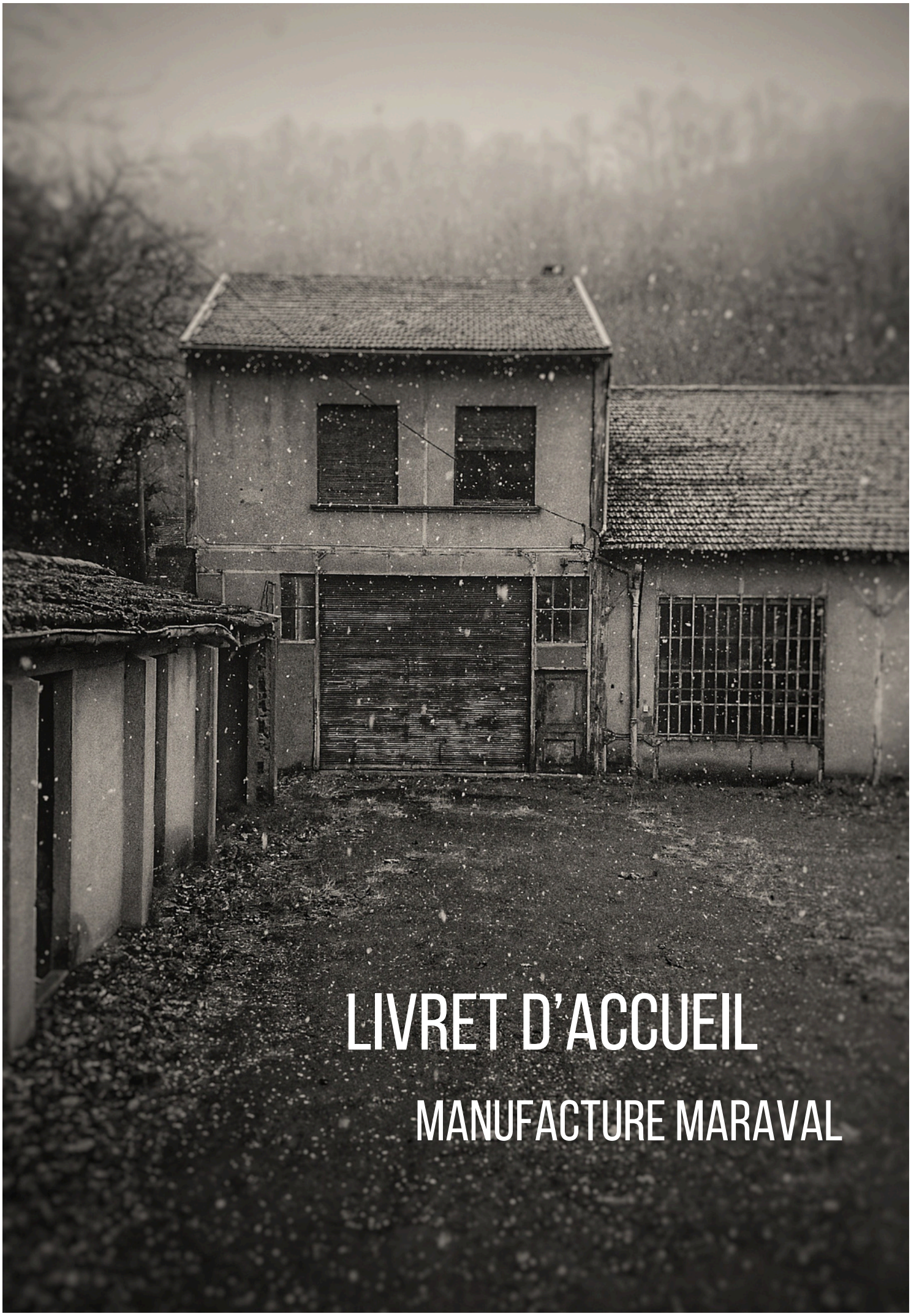

LIVRET D'ACCUEIL

MANUFACTURE MARAVAL

INFORMATIONS PRATIQUES

6 rue Amédée Maraval, Boissezon, Tarn

Contacts

manufacturemaraval@gmail.com
Bruno Geslin / direction artistique / bgeslin@gmail.com / 06 81 99 55 60
Dounia Jurisic / administration / prod@lagrandemelee@gmail.com / 06 95 17 70 00
Sarah Piccoli / production médiation / 06 35 97 26 29

UN LIEU DE RENCONTRE ENTRE HISTOIRE OUVRIÈRE ET OUTIL DE CRÉATION

La Grande Mêlée s'est installée depuis avril 2021 dans une ancienne usine textile - atelier de manufacture de molletons et flanelles - à Boissezon, grâce à sa rencontre en 2020 avec les propriétaires et résidents actuels, KRM, un duo d'artistes franco-allemand formé par Chérif et Geza Zerdoumi.

La Manufacture Maraval est située dans le Tarn (entre Castres et Mazamet), à Boissezon, au sein d'un village fortifié construit sur un éperon rocheux, qui a vu l'apparition, au début du siècle dernier d'un ensemble industriel, transformant très rapidement ce petit hameau isolé en véritable village-usine.

À partir des années 1990, suite au déclin de l'ensemble du bassin industriel textile du Tarn, les trois usines du village, qui représentaient à elles seules la presque totalité des emplois, ont dû cesser leurs activités, entraînant l'exode progressif d'une partie considérable de la population vers les grandes villes.

Bâtie au-dessus d'une des deux rivières qui traversent le village, La Manufacture Maraval est une friche de 700 m2.

Elle se trouve en lisière de forêt et attenante au Chemin de Saint Jacques de Compostelle. Les anciens bureaux transformés en habitation offrent un lieu de vie et d'accueil aux équipes artistiques et techniques.

La compagnie concrétise ainsi sa volonté de s'inscrire dans un territoire rural et de créer un lien privilégié avec ses habitants.

LE PROJET

Ce patrimoine industriel situé en milieu rural répond au désir de la compagnie de déployer ses activités et ses horizons : il s'agit du lieu idéal pour offrir un espace indépendant disponible à la nécessité de création in situ, permet le stockage de tous les décors et de pouvoir en imaginer, construire de nouveaux et d'y établir des bureaux.
Il offre un magnifique espace avec un plateau de 20 mètres d'ouverture sous une charpente Eiffel d'origine afin d'accueillir un travail de recherche dans des premiers temps de résidence.
Attenant à la manufacture, un appartement cosy de 70m2 permet de loger une partie de l'équipe.

La Manufacture Maraval souhaite proposer un lieu de résidence et de ressources dédié à la création, équipé d'un parc de matériel son et lumière léger et flexible afin de

permettre l'expérimentation des idées et formes et y accueillir d'autres artistes et compagnies en première partie de travail.

Le choix de l'implantation sur un territoire rural permet et engage des perspectives de développement sur le long terme, de la compagnie et de la Manufacture, dont les nécessités principales sont de tisser des résonances entre les œuvres et les publics.

LES ÉQUIPEMENTS ET LE MATÉRIEL TECHNIQUE

Avant-propos

Cette fiche technique permet de connaître les conditions techniques et le fonctionnement de l'Usine Maraval. Les équipements techniques ne sont pas ceux d'un théâtre conventionné, mais restent de véritables outils d'expérimentations artistiques.

Les accroches sur perches fixes sont limitées, tout comme la puissance électrique disponible. Il y a quelques projecteurs implantés (cf. plan) et un grill fixe sur une partie centrale du plateau. Au sol, il s'agit d'une dalle béton « brut ».

Le noir total sur le plateau n'est possible que la nuit tombée. En journée, des pendrillons assombrissent la salle.

C'est pourquoi nous vous demandons de fournir le maximum d'informations concernant vos besoins techniques afin de pouvoir en discuter et de trouver ensemble des solutions de faisabilité.

Merci.

Plateau

Dimensions espace scénique :
Ouverture 20m / profondeur 10m / hauteur 5.50m

Possibilité d'accroche sur grill fixe (résille au centre du plateau – 200kg max en charge répartie). Nous avons quelques poulies, guindes et chèvres à disposition.

Il y a également une perche manuelle (cf. plan) pour accrocher des charges légères type tulle, écran, voile…

Équipements à disposition pour faire des essais :

- 6 x découvertes noires mobiles (sur roues) Hauteur 3.90m / largeur 1m

- 1 x tulle noir avec fourreau Ouverture 11m / hauteur 4.90m

- 1 x tulle noir fourreau bas Ouverture 9m / hauteur 4m

- 1 x tulle bleu clair sans fourreau – avec queue de rat Ouverture 12.50m / hauteur 6.50m

- 2 x tulle gris avec fourreau Ouverture 7.20m / hauteur 4m

- 1 x Cyclo gris Ouverture 8m / hauteur 4m

Lumière

Quelques projecteurs sont déjà implantés (cf. plan), il y a possibilité d'en rajouter dans la limite des gradateurs disponibles. Accroches supplémentaires possibles sur la résille centrale, sur des échelles mobiles et au sol sur platine.

Nb : nous n'avons pas beaucoup de gélatines, il est fortement recommandé de venir avec vos réfs.

Niveau électricité, il y a 2 armoires de distribution 63A, avec dessus des sorties en 32A et 16A.

Armoire 63 A Jardin :

- 2 blocs gradateur 6 x 2kw

Armoire 63 A Cour :

- 3 blocs gradateur 6 x 2kw
- 1 Splitter Dmx

Équipements à disposition pour faire des essais (projecteurs disponibles en plus de ceux déjà implantés) :

- 8 x cycloïdes asymétrique ADB ACP1001
- 10 x 614S
- 10 x PC 1kw
- 9 x PAR64 (2 x CP62 / 3 x CP61 / 3 x CP60)
- 6 x échelles mobiles (sur roues)
- 1 x jeu Botex 16 circuits (venez avec votre console c'est mieux !)
- Quelques prolongateurs 16A et câbles Dmx

Son

Diffusion :

- 2 MTD 115
- 2 MTD 118

Retour :

- 2 MTD 115

Console :

- Midas Verona 320
- Midas M32R Live

Contact technique

- Benoît Biou : 06 11 61 86 24 / benoitbiou@gmail.com
- Jeff Desboeufs : 06 98 67 25 15 / jfdesboeufs@gmail.com

Accès

Quai de déchargement dans l'usine, accès possible pour les camions jusqu'à un porteur 19T.

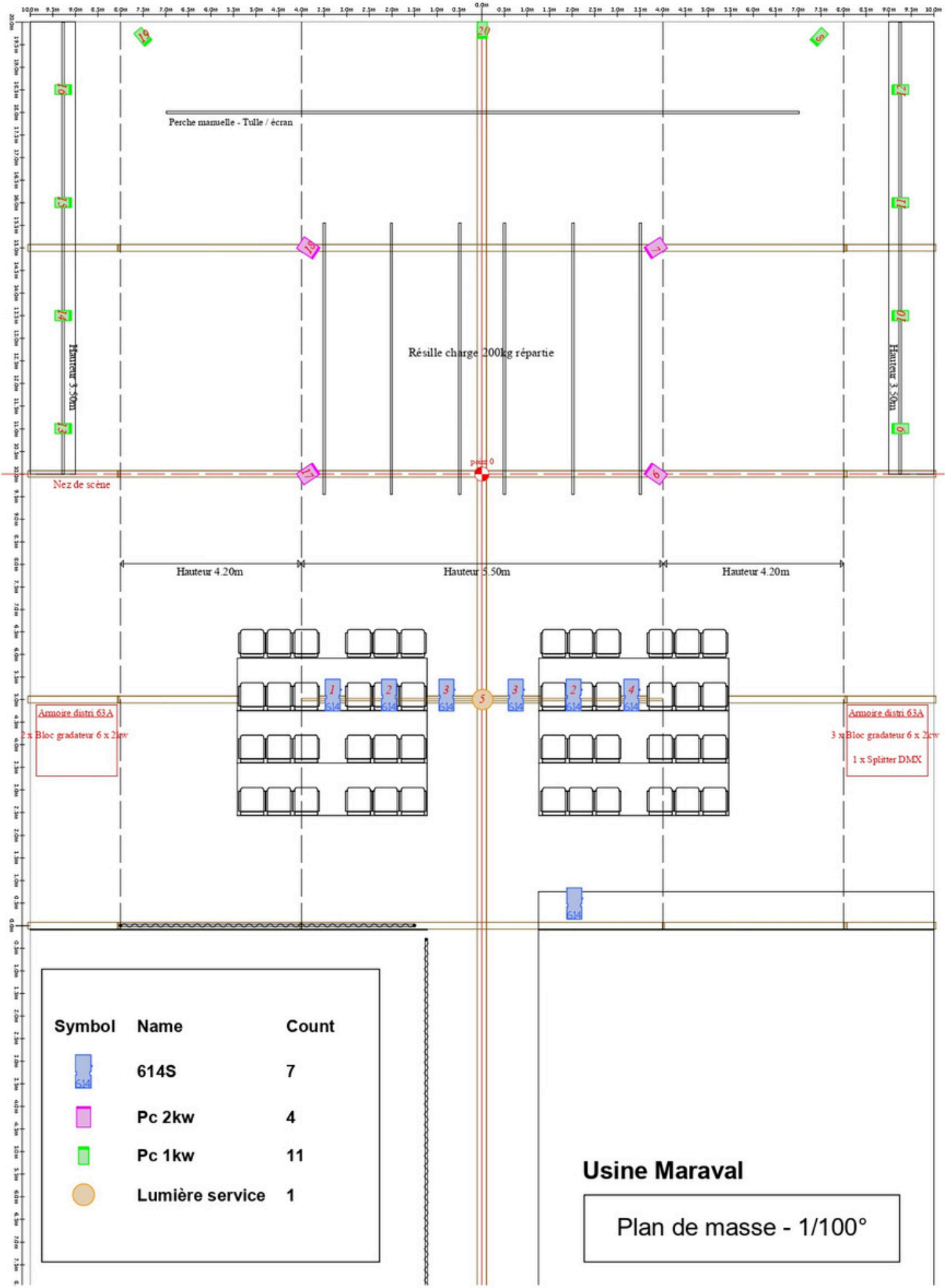
Perche mamelle - Tulle / écran
Résille charge 200kg répartie
Hauteur 3.50m
Hauteur 3.50m
Nez de scène
Hauteur 4.20m
Hauteur 5.50m
Hauteur 4.20m
Armoire distri 63A
2 x Bloc gradateur 6 x 2kw
Armoire distri 63A
3 x Bloc gradateur 6 x 2kw
1 x Splitter DMX
Symbol Name Count
614S 7
Pc 2kw 4
Pc 1kw 11
Lumière service 1
Usine Maraval
Plan de masse - 1/100°

Plan de coupe - 1/75°

Symbol	Name	Count
	614S	7
	Pc 2kw	4
	Pc 1kw	11
	Lumière service	1

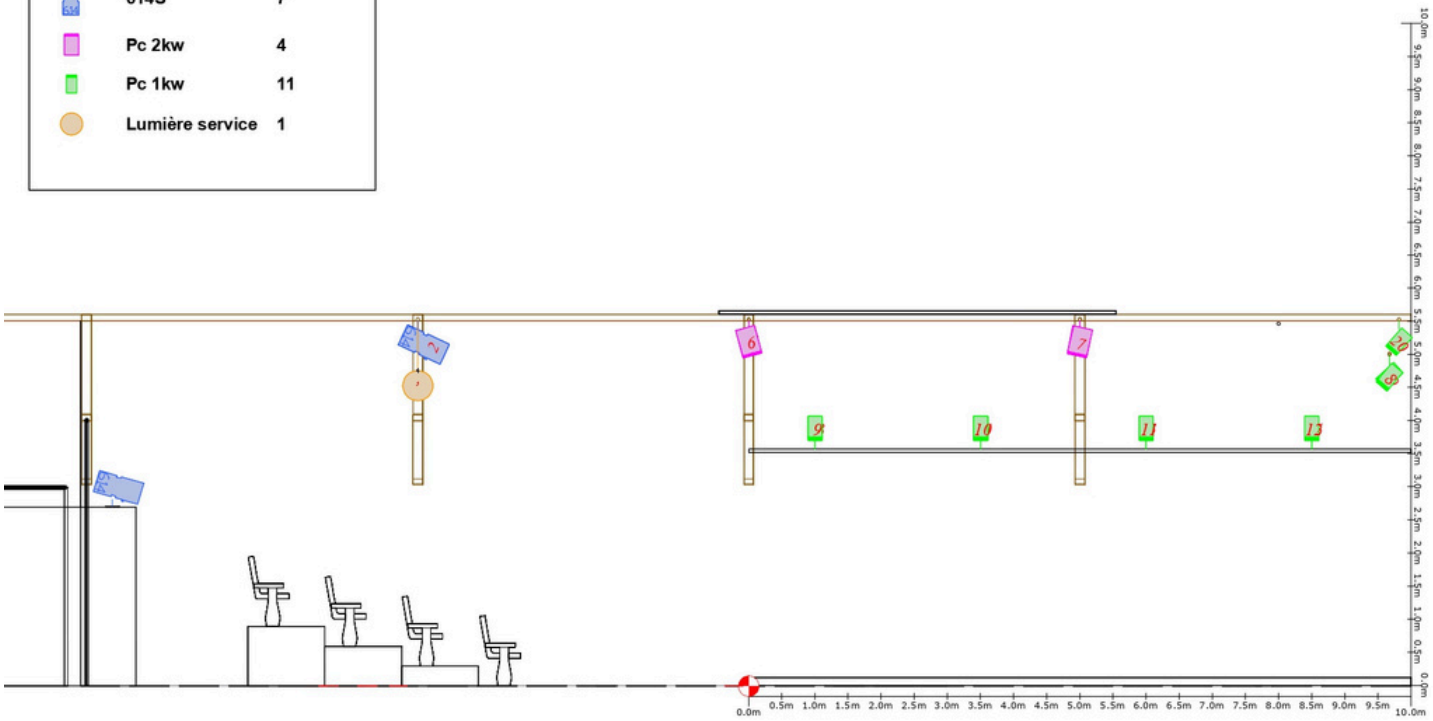

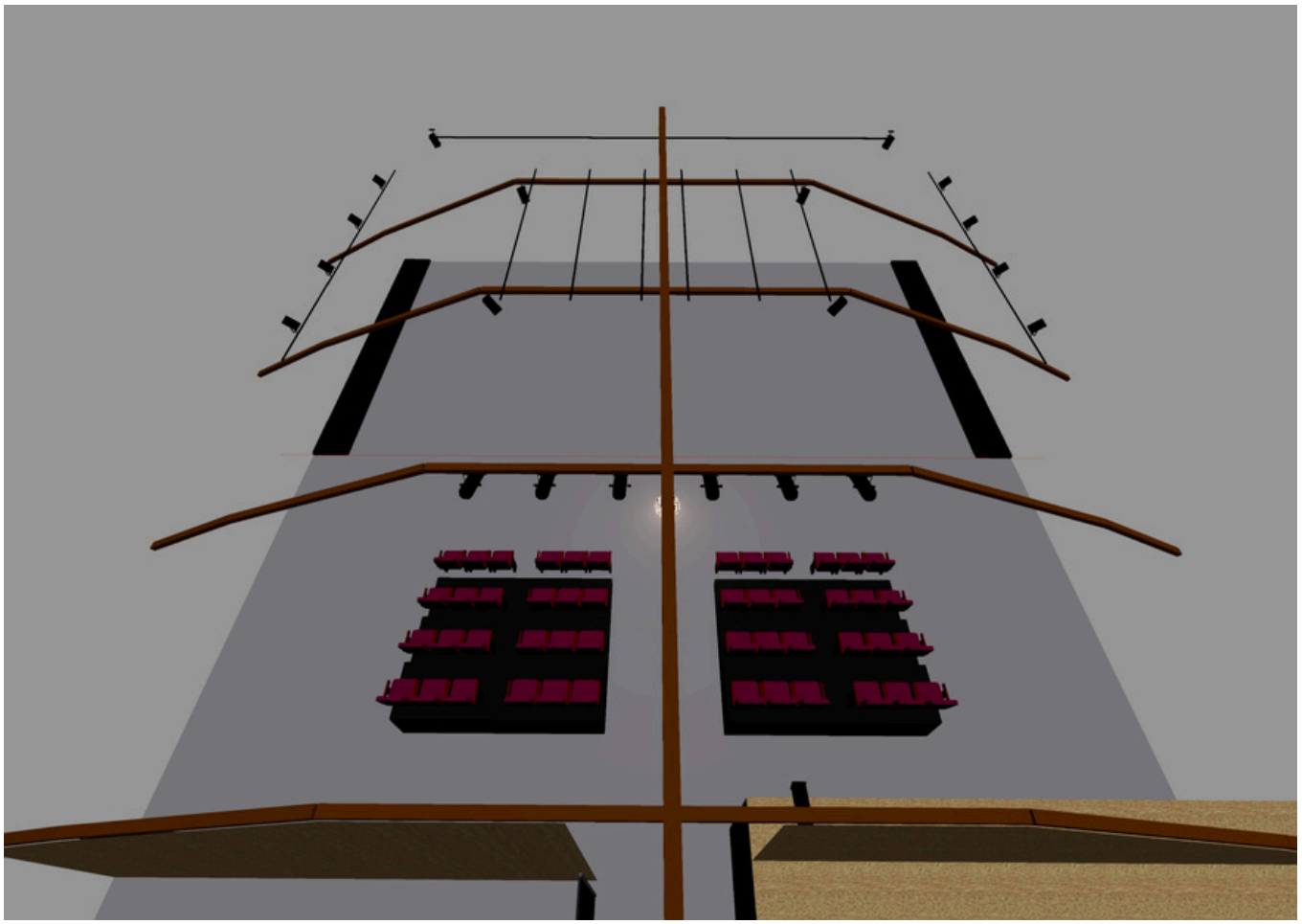

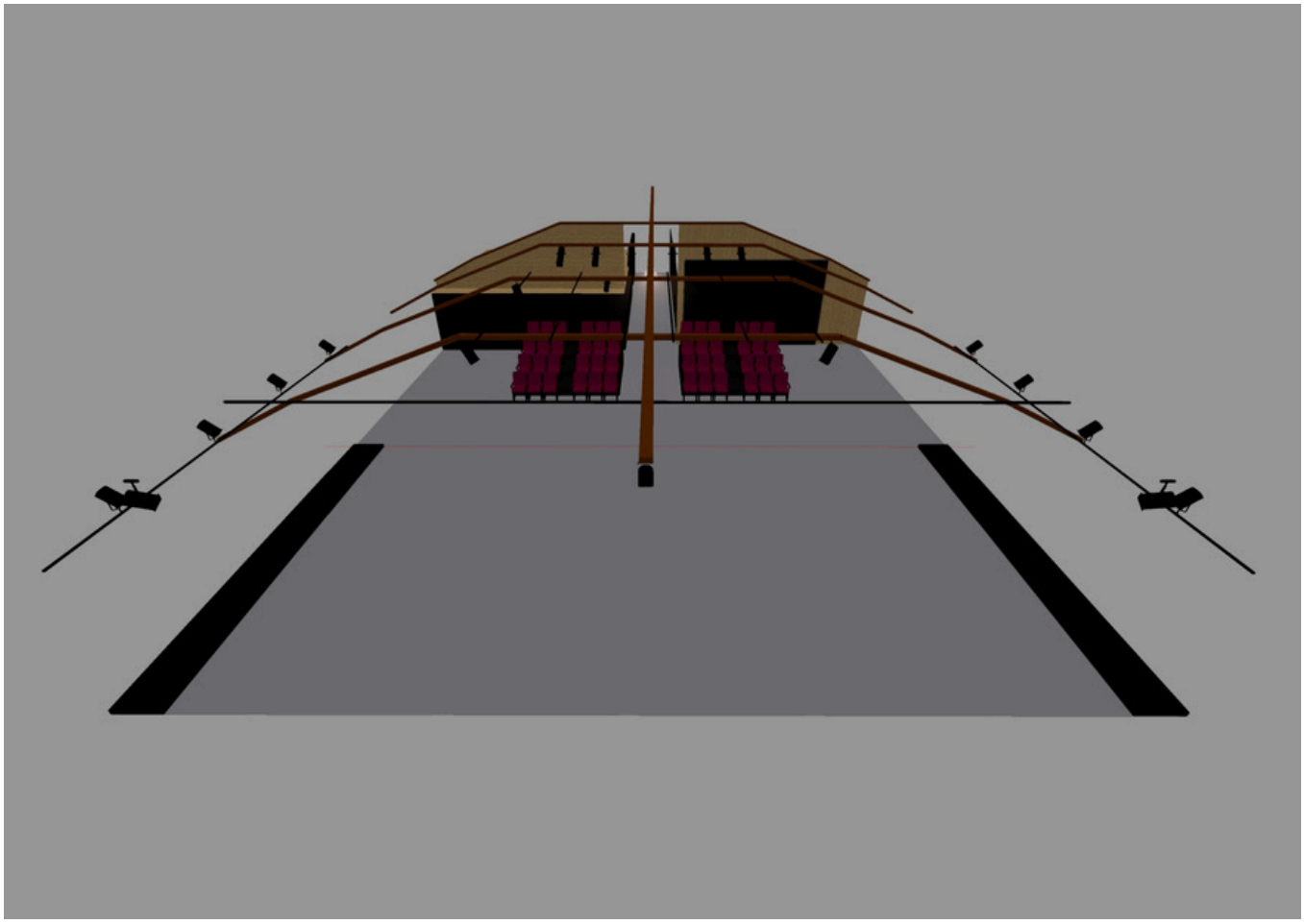

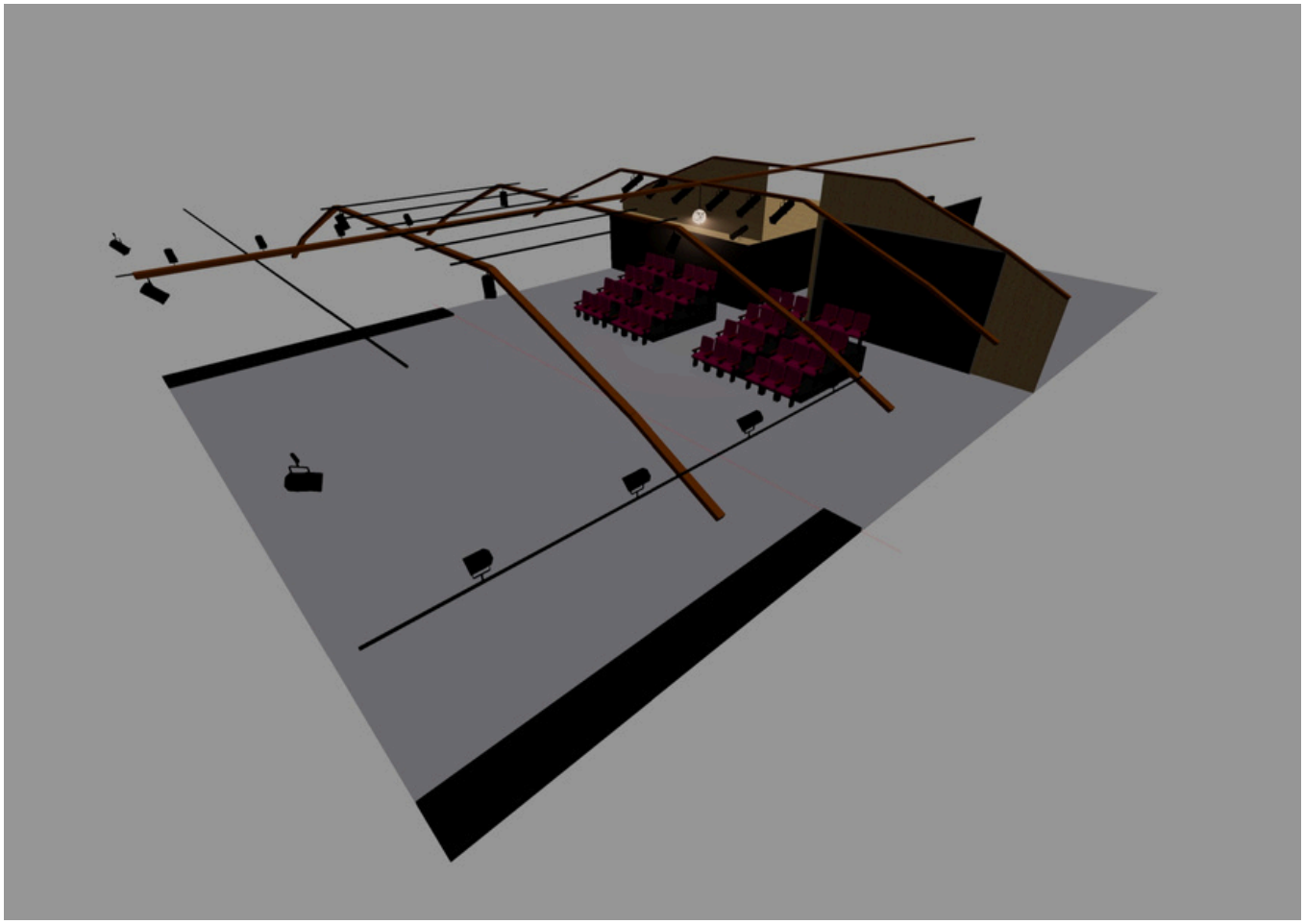

INFORMATIONS LOGISTIQUES

VENIR À LA MANUFACTURE MARAVAL

Les villes à proximité : Albi, Castres, Mazamet, Toulouse

1H10

DEPUIS TOULOUSE
TOULOUSE - ALBI
TOULOUSE - CASTRES

1H

DEPUIS TOULOUSE
Bus Lio 760 TOULOUSE - CASTRES

AUTRES MOYENS DE TRANSPORTS

≃ 6H

DEPUIS PARIS
PARIS - TOULOUSE
TOULOUSE - ALBI

1H35

DEPUIS PARIS
PARIS - CASTRES
Chalair Aviation

BLABLACAR

LOCATION
Hertz - Castres Aeroport
Grand Garage Albigeois

TOULOUSE > CASTRES

JOURS SEMAINE		Lundi à Vendredi																		Samedi							Dimanche et jours fériés		
PÉRIODES SCOLAIRES		•	•	•	•	•	•	•	•	•	•	•	•	•	•	•	•	•	•	•	•	•	•	•	•	•	•	• (1)	•
VACANCES DE NOËL				•	•	•	•		•	•			•	•	•	•	•	•		•	•	•	•	•		•	•	• (1)	•
VACANCES TOUSSAINT - FÉVRIER - PÂQUES				•	•	•	•	•	•	•	•		•	•	•	•	•	•	•	•	•	•	•	•	•	•	•	• (3)	•
PÉRIODE ÉTÉ				•	•	•	•		•	•			•	•	•	•	•	•		•	•	•	•	•		•	•		•
TOULOUSE	Les Argoulets ♿ 🚲			06:25	07:10	08:10	09:30	10:30	11:30	12:45	13:15	14:15	15:15	16:00	16:40	17:00	17:30	18:15	19:15	06:25	08:10	09:30	12:45	16:40	17:00	17:30	11:30	18:30	19:55
VERFEIL	Gendarmerie	06:20		06:43	07:28	08:28	09:48	10:48	11:48	13:03	13:33	14:33	15:33	16:18	16:58	17:18	17:48	18:33	19:33	06:43	08:28	09:48	13:03	16:58	17:18	17:48	11:48	18:48	20:13
	En Tartais	06:21		06:44	07:29	08:29	09:49	10:49	11:49	13:04	13:34	14:34	15:34	16:19	16:59	17:19	17:49	18:34	19:34	06:44	08:29	09:49	13:04	16:59	17:19	17:49	11:49	18:49	20:14
MAURENS SCOPONT	Esclauzolles	06:32		06:55	07:40	08:40	10:00	11:00	12:00	13:15	13:45	14:45	15:45	16:30	17:10	17:30	18:00	18:45	19:45	06:55	08:40	10:00	13:15	17:10	17:30	18:00	12:00	19:00	20:25
CAMBON les LAVAUR	Massoulard	06:35		06:58	07:43	08:43	10:03	11:03	12:03	13:18	13:48	14:48	15:48	16:33	17:13	17:33	18:03	18:48	19:48	06:58	08:43	10:03	13:18	17:13	17:33	18:03	12:03	19:03	20:28
CUQ TOULZA	Cadix	06:37	06:50	07:00	07:45	08:45	10:05	11:05	12:05	13:20	13:50	14:50	15:50	16:35	17:15	17:35	18:05	18:50	19:50	07:00	08:45	10:05	13:20	17:15	17:35	18:05	12:05	19:05	20:30
	la bourrelie	06:41	06:54	07:04	07:49	08:49	10:09	11:09	12:09	13:24	13:54	14:54	15:54	16:39	17:19	17:39	18:09	18:54	19:54	07:04	08:49	10:09	13:24	17:19	17:39	18:09	12:09	19:09	20:34
PUYLAURENS	Centre	06:47	07:00	07:10	07:55	08:55	10:15	11:15	12:15	13:30	14:00	15:00	16:00	16:45	17:25	17:45	18:15	19:00	20:00	07:10	08:55	10:15	13:30	17:25	17:45	18:15	12:15	19:15	20:40
St GERMAIN	La Crouzette	06:52	07:05	07:15	08:00	09:00	10:20	11:20	12:20	13:35	14:05	15:05	16:05	16:50	17:30	17:50	18:20	19:05	20:05	07:15	09:00	10:20	13:35	17:30	17:50	18:20	12:20	19:20	20:45
	En Sarrat	06:54	07:07	07:17	08:02	09:02	10:22	11:22	12:22	13:37	14:07	15:07	16:07	16:52	17:32	17:52	18:22	19:07	20:07	07:17	09:02	10:22	13:37	17:32	17:52	18:22	12:22	19:22	20:47
	En Teste	06:56	07:09	07:19	08:04	09:04	10:24	11:24	12:24	13:39	14:09	15:09	16:09	16:54	17:34	17:54	18:24	19:09	20:09	07:19	09:04	10:24	13:39	17:34	17:54	18:24	12:24	19:24	20:49
SOUAL	Église	06:58	07:11	07:21	08:06	09:06	10:26	11:26	12:26	13:41	14:11	15:11	16:11	16:56	17:36	17:56	18:26	19:11	20:11	07:21	09:06	10:26	13:41	17:36	17:56	18:26	12:26	19:26	20:51
	Aire de covoiturage	07:00	07:13	07:23	08:08	09:08	10:28	11:28	12:28	13:43	14:13	15:13	16:13	16:58	17:38	17:58	18:28	19:13	20:13	07:23	09:08	10:28	13:43	17:38	17:58	18:28	12:28	19:28	20:53
CAMBOUNET	En Toulze	07:02	07:15	07:25	08:10	09:10	10:30	11:30	12:30	13:45	14:15	15:15	16:15	17:00	17:40	18:00	18:30	19:15	20:15	07:25	09:10	10:30	13:45	17:40	18:00	18:30	12:30	19:30	20:55
SAIX	Longueigneste	07:03	07:16	07:26	08:11	09:11	10:31	11:31	12:31	13:46	14:16	15:16	16:16	17:01	17:41	18:01	18:31	19:16	20:16	07:26	09:11	10:31	13:46	17:41	18:01	18:31	12:31	19:31	20:56
	Fabrié	07:04	07:17	07:27	08:12	09:12	10:32	11:32	12:32	13:47	14:17	15:17	16:17	17:02	17:42	18:02	18:32	19:17	20:17	07:27	09:12	10:32	13:47	17:42	18:02	18:32	12:32	19:32	20:57
	Boussac (RN 126)	07:06	07:19	07:29	08:14	09:14	10:34	11:34	12:34	13:49	14:19	15:19	16:19	17:04	17:44	18:04	18:34	19:19	20:19	07:29	09:14	10:34	13:49	17:44	18:04	18:34	12:34	19:34	20:59
CASTRES LA CHARTREUSE	Maison Neuve	07:07	07:20	07:30	08:15	09:15	10:35	11:35	12:35	13:50	14:20	15:20	16:20	17:05	17:45	18:05	18:35	19:20	20:20	07:30	09:15	10:35	13:50	17:45	18:05	18:35	12:35	19:35	21:00
CASTRES	Gare routière / SNCF ♿ 🚲	07:17	07:30	07:40	08:25	09:25	10:45	11:45	12:45	14:00	14:30	15:30	16:30	17:15	17:55	18:15	18:45	19:30	20:30	07:40	09:25	10:45	14:00	17:55	18:15	18:45	12:45	19:45	21:10

CASTRES > TOULOUSE

JOURS SEMAINE		Lundi à Vendredi														LMJV	Lundi à Vendredi			Samedi							Dimanche férié			
PÉRIODES SCOLAIRES		•	•	•	•	•	•	•	•	•	•	•	•	•	•	•	•	•	•	•	•	•	•	•	•	•	•	• (4)	•	• (4)
VACANCES DE NOËL		•	•	•			•	•	•	•		•	•	•	•			•		•	•	•	•	•		•	•	• (4)	•	• (4)
VACANCES TOUSSAINT - FÉVRIER - PÂQUES		•	•	•	•	•	•	•	•	•		•	•	•	•		•	•		•	•	•	•	•	•	•	•	• (4)	•	• (4)
PÉRIODE ÉTÉ		•	•	•			•	•	•	•		•	•	•	•			•		•	•	•	•	•		•	•		•	
CASTRES	Gare routière / SNCF ♿ 🚲	06:00	06:40	07:15	08:15	09:00	09:45	10:30	11:30	12:00	12:25	13:10	14:10	15:15	16:00	17:25	17:30	18:20	18:35	06:00	06:40	08:15	09:45	12:00	14:10	16:00	09:45	17:00	17:30	17:30
CASTRES LA CHARTREUSE	Maison Neuve	06:05	06:45	07:20	08:20	09:05	09:50	10:35	11:35	12:05	12:30	13:15	14:15	15:20	16:05	17:30	17:35	18:25	18:40	06:05	06:45	08:20	09:50	12:05	14:15	16:05	09:50	17:05	17:35	17:35
SAIX	Boussac (RN 126)	06:07	06:47	07:22	08:22	09:07	09:52	10:37	11:37	12:07	12:32	13:17	14:17	15:22	16:07	17:32	17:37	18:27	18:42	06:07	06:47	08:22	09:52	12:07	14:17	16:07	09:52	17:07	17:37	17:37
	Fabrié	06:08	06:48	07:23	08:23	09:08	09:53	10:38	11:38	12:08	12:33	13:18	14:18	15:23	16:08	17:33	17:38	18:28	18:43	06:08	06:48	08:23	09:53	12:08	14:18	16:08	09:53	17:08	17:38	17:38
	Longueigneste	06:09	06:49	07:24	08:24	09:09	09:54	10:39	11:39	12:09	12:34	13:19	14:19	15:24	16:09	17:34	17:39	18:29	18:44	06:09	06:49	08:24	09:54	12:09	14:19	16:09	09:54	17:09	17:39	17:39
CAMBOUNET	En Toulze	06:10	06:50	07:25	08:25	09:10	09:55	10:40	11:40	12:10	12:35	13:20	14:20	15:25	16:10	17:35	17:40	18:30	18:45	06:10	06:50	08:25	09:55	12:10	14:20	16:10	09:55	17:10	17:40	17:40
SOUAL	Aire de covoiturage	06:12	06:52	07:27	08:27	09:12	09:57	10:42	11:42	12:12	12:37	13:22	14:22	15:27	16:12	17:37	17:42	18:32	18:47	06:12	06:52	08:27	09:57	12:12	14:22	16:12	09:57	17:12	17:42	17:42
	Église	06:14	06:54	07:29	08:29	09:14	09:59	10:44	11:44	12:14	12:39	13:24	14:24	15:29	16:14	17:39	17:44	18:34	18:49	06:14	06:54	08:29	09:59	12:14	14:24	16:14	09:59	17:14	17:44	17:44
St GERMAIN	En Teste	06:15	06:55	07:30	08:30	09:15	10:00	10:45	11:45	12:15	12:40	13:25	14:25	15:30	16:15	17:40	17:45	18:35	18:50	06:15	06:55	08:30	10:00	12:15	14:25	16:15	10:00	17:15	17:45	17:45
	En Sarrat	06:17	06:57	07:32	08:32	09:17	10:02	10:47	11:47	12:17	12:42	13:27	14:27	15:32	16:17	17:42	17:47	18:37	18:52	06:17	06:57	08:32	10:02	12:17	14:27	16:17	10:02	17:17	17:47	17:47
	La Crouzette	06:19	06:59	07:34	08:34	09:19	10:04	10:49	11:49	12:19	12:44	13:29	14:29	15:34	16:19	17:44	17:49	18:39	18:54	06:19	06:59	08:34	10:04	12:19	14:29	16:19	10:04	17:19	17:49	17:49
PUYLAURENS	Centre	06:24	07:04	07:39	08:39	09:24	10:09	10:54	11:54	12:24	12:49	13:34	14:34	15:39	16:24	17:49	17:54	18:44	18:59	06:24	07:04	08:39	10:09	12:24	14:34	16:24	10:09	17:24	17:54	17:54
	La Bourrelie	06:30	07:10	07:45	08:45	09:30	10:15	11:00	12:00	12:30	12:55	13:40	14:40	15:45	16:30		18:00	18:50	19:05	06:30	07:10	08:45	10:15	12:30	14:40	16:30	10:15	17:30	18:00	18:00
CUQ TOULZA	Cadix	06:34	07:14	07:49	08:49	09:34	10:19	11:04	12:04	12:34	12:59	13:44	14:44	15:49	16:34		18:04	18:54	19:09	06:34	07:14	08:49	10:19	12:34	14:44	16:34	10:19	17:34	18:04	18:04
CAMBON les LAVAUR	Massoulard	06:36	07:16	07:51	08:51	09:36	10:21	11:06	12:06	12:36	13:01	13:46	14:46	15:51	16:36		18:06	18:56		06:36	07:16	08:51	10:21	12:36	14:46	16:36	10:21	17:36	18:06	18:06
MAURENS SCOPONT	Esclauzolles	06:39	07:19	07:54	08:54	09:39	10:24	11:09	12:09	12:39	13:04	13:49	14:49	15:54	16:39		18:09	18:59		06:39	07:19	08:54	10:24	12:39	14:49	16:39	10:24	17:39	18:09	18:09
VERFEIL	En Tartais	06:52	07:32	08:07	09:07	09:52	10:37	11:22	12:22	12:52	13:17	14:02	15:02	16:07	16:52		18:22	19:12		06:52	07:32	09:07	10:37	12:52	15:02	16:52	10:37	17:52	18:22	18:22
	Gendarmerie	06:53	07:33	08:08	09:08	09:53	10:38	11:23	12:23	12:53	13:18	14:03	15:03	16:08	16:53		18:23	19:13		06:53	07:33	09:08	10:38	12:53	15:03	16:53	10:38	17:53	18:23	18:23
TOULOUSE	Les Argoulets ♿ 🚲	07:18	07:58	08:33	09:33	10:18	11:03	11:48	12:48	13:18	13:43	14:28	15:28	16:33	17:18		18:48	19:38		07:18	07:58	09:33	11:03	13:18	15:28	17:18	11:03	18:18	18:48	18:48

POUR SE DÉPLACER

Louer une voiture

Europacar Castres
69 Bis Rue de Maillot, 81100 Castres
https://www.europcar.fr/fr-fr/places/location-voiture-france/castres/castres

Super U Castres
Zone La Prade, 1 Av. Georges Pompidou, 81100 Castres
https://www.ulocation.com/accueil/contact/nos-magasins/81-tarn/super-u-castres.html

Hertz - Castres Aéroport
Grand Garage Albigeois, Avenue Charles Sabatier, 81090 Castres (16 min en voiture)
0563728221 / hertz.fr

Hertz - Castres
Garage Opel zone du siala Route de Mazamet, 81100 Castres
05 63 72 82 21

Intermarché location - Labruguière
Lou Pont Trinquat, 81290 Labruguière
05 63 50 29 90 / https://location.intermarche.com/

Intermarché location - Aussillon
2 All. des Auques, 81200 Aussillon
0563611658 / https://location.intermarche.com/

Se déplacer en train

LIGNE CASTRES - TOULOUSE	LIGNE CASTRES - MAZAMET
Vielmur-sur-Agout Damiatte-Saint Paul Lavaur Les Cauquillous Saint-Sulpice Montastruc-la-Conseillère Gragnague Montrabé	Labruguière

SE LOGER

Logement proposé en location :

- **La maison des artistes**

2 rue Madame Quinte
81490 Boissezon

Capacités d'hébergement :
3 chambres / 6 lits simples
(2 lits simples par chambres)

Equipements & Services :
Cuisine équipée
2 salles de bain

Les gîtes :

- **Gîte communal Le Saint-Jacques**

18-20 rue des Filtres, 81490 Boissezon

Site internet :
https://lesaintjacques81490.wixsite.com/le-saint-jacques
05 63 50 52 59 ou 06 79 20 29 34
commune.boissezon@orange.fr

Capacité d'hébergement :
14 personnes / 6 chambres
3 chambres avec 2 lits simples superposés
1 chambre double avec une salle de douche privative
1 chambre avec 2 lits simples et 2 lits superposés
1 chambre avec 2 lits simples

Equipements & Services :
4 salles d'eau
Cuisine équipée

En option : lave linge et sèche linge

- **Gîte d'étape La rêverie**

4 rue du pont Rodier, 81490 Boissezon

Contacts :
06 70 08 73
05mireilleparmentier57@gmail.com

Capacité d'hébergement :
3 personnes / 1 chambre
3 lits simples

Equipements & services :
Cuisine équipée

- **Les pierres de Fonfage**

Fonfage, 81490 Boissezon

Site internet :
https://www.gites-de-france.com/fr/occitanie/tarn/les-pierres-de-fonfage-81g1891
06 72 07 65 98

Capacités d'hébergement :
6 personnes / 2 chambres
1 chambre avec 1 lit double
1 chambre avec 1 lit double et 2 lit simple

Equipements & Services :
Cuisine équipée
Buanderie avec un lave linge

POUR SE GARER

Le déchargement du matériel se fait sur le parking présent devant la Manufacture Maraval. Le stationnement durant la résidence des véhicules de la compagnie devra se faire sur un autre parking :

- Devant la mairie : 1 Rue du Fort, 81490 Boissezon (2 min à pieds)
- Proche du gymnase : 33 Av. Lasbordes, 81490 Boissezon (4 min à pieds)

POUR SE RESTAURER

FAIRE SES COURSES

- **Dans le village :**

Epicerie : *L'autan, 25 avenue lasbordes, 81490 Boissezon*, 07 82 64 46 95
Ouverture le vendredi à partir de 17h30
Charcuterie - boucherie : *14 avenue Lasbordes, 81490 Boissezon*, 06 32 34 44 08

- **Supermarchés à proximité :**

Carrefour express (ouvert le dimanche) : *La Allée de la Naure, 81660 Payrin-Augmontel* (12 min en voiture)
Auchan Hypermarché Mazamet-Aussillon (ouvert le dimanche) : *Rte de Castres, 81200 Aussillon* (14 min en voiture)
Lidl : *21 Chem. de Penchenery, 81100 Castres* (15 min en voiture)
Intermarché Super Labruguière : *Lou Pont Trinquat, 81290 Labruguière* (16 min en voiture)

- **Marchés à proximité :**

MARDI	MERCREDI	JEUDI	VENDREDI	SAMEDI
Mazamet Centre-ville Castres Place Jaurès	Castres Place Jaurès ou Quartier Lameilhé	Castres Place Jaurès	Labruguière Place bd et rues	Labruguière Place bd et rues Castres Place Jaurès Mazamet Centre-ville

LES RESTAURANTS À PROXIMITÉ

Hostellerie d'Oc :
13 Av. Charles Tailhades, 81490 Noailhac

L'autan :
Sur commande ou à emporter : pizzas, burgers, plateaux repas, petits déjeuners
07 82 64 46 95 / lautan.boissezon@gmail.com

Champs du Sud :
3 rue Beaujeu, 81100 Castres / 06 76 91 53 62
Possibilité d'un service traiteur

LES BARS

Brasserie des sages :
14 la laurié, 81490 Boissezon

LES TABACS

Tabac - valdurenque : *19 Av. Louis Raucoules*, *81090 Valdurenque* (8 minutes en voiture)
7h - 19h30
Tabac L'Appolo - mazamet : *1 rue du pont Caville, Mazamet* (19 min en voiture)
6h - 00h
Tabac 2000 - Castres tabac : *12 Bd Raymond Vittoz, 81100 Castres* (21 minutes en voiture)
6h30 - 23h30

LES BOULANGERIES

Le Fournil de Laury et Alex : *13 Av. Louis Raucoules, 81090 Valdurenque* (8 minutes en voiture)
6h30 -20h

Boulangerie Astruc Jeremy : *16 Av. du Languedoc-Roussillon, 81200 Aiguefonde* (16 minutes en voiture)
6h30 - 12h30 / 16h30 - 19h30 (sauf le dimanche)

POUR SE SOIGNER

Les cabinets médicaux

Dr Girard Jacques
17 T Av. de Mazamet, 81090 Lagarrigue (12 min en voiture)
05 63 35 49 12
Ouvert le lundi, mercredi, jeudi, vendredi, samedi de 9h à 17h

Dr Jean Albinet
3 Pl. Louise Michel, 81290 Labruguière (19 min en voiture)
05 63 70 32 01
Ouvert du lundi au vendredi de 7h à 11h et de 12h30 à 16h

Dr Gardelle David et Gerard Joseph
14 Rue Louise de Marillac, 81200 Mazamet (18 min en voiture)
05 63 61 08 53
Ouvert du lundi au samedi de 8h à 18h

Dr Boutot Jacques
3 Rue du Parc des Sports, 81660 Pont-de-Larn
05 63 61 15 93
Ouvert du lundi au vendredi de 8h à 12h et de 14h à 19h, le samedi de 8h à 12h

Groupe Santé Corneille
75 Rue Pierre Corneille, 81100 Castres (18 min en voiture)
05 63 35 70 10
Ouvert du lundi au vendredi de 8h à 18h30

Cabinet médical Gaillac
Residence Beaumont, 115 C, Av. de Lavaur, 81100 Castres (23 min en voiture)
05 63 59 04 01
Ouvert du lundi au samedi de 8h30 à 19h

Les pharmacies

Pharmacie Aline Sendral
20 Av. Lasbordes, 81490 Boissezon
Ouverte du lundi au samedi (8h30 - 12h30 / 14h - 19h)

Les osthéopates

Varichon Thibault
2 Pl. Paul Granaud, 81490 Noailhac (5 min en voiture)
06 61 54 05 80
Ouvert le lundi, mardi, jeudi et vendredi de 9h à 19h

Jean-Baptiste Grand
11 Rue Jean Jaurès, 81290 Labruguière (19 min en voiture)
06 33 37 80 22
Ouvert du lundi au vendredi de 8h à 20h, le samedi de 14h45 à 20h

Nicolas Cretoux
5 bis Av. de Castres, 81090 Lagarrigue (12 min en voiture)
06 83 12 39 46
Ouvert du lundi au vendredi de 9h à 19h, le samedi de 9h à 12h

Elodie Bonnemaison
11 Rue de la Fontaine, 81660 Payrin-Augmontel (14 min en voiture)
06 36 14 44 59
Ouvert du lundi au vendredi de 14h à 20h, le samedi de 10h à 12h

QUE FAIRE ?

Balades et randonnées à proximité de Boissezon

Boucle de la Sarette
2h30, 9 km, balisage bleu
Départ : place de la mairie, Boissezon
Itinéraire : Boucle de la Sarette

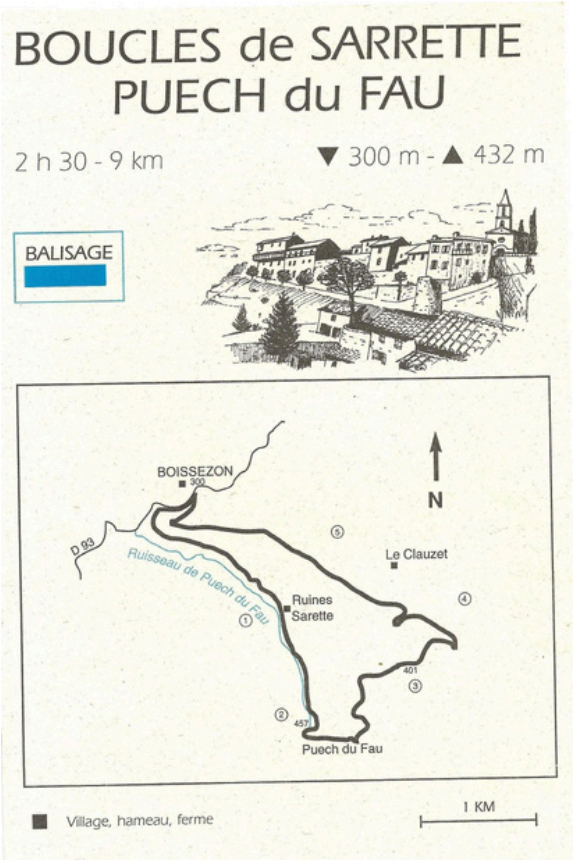

Boucle du Clauzet
2h30, 9km, balisage vert
Départ : place de la mairie, Boissezon
Itinéraire : Boucle du Clauzet

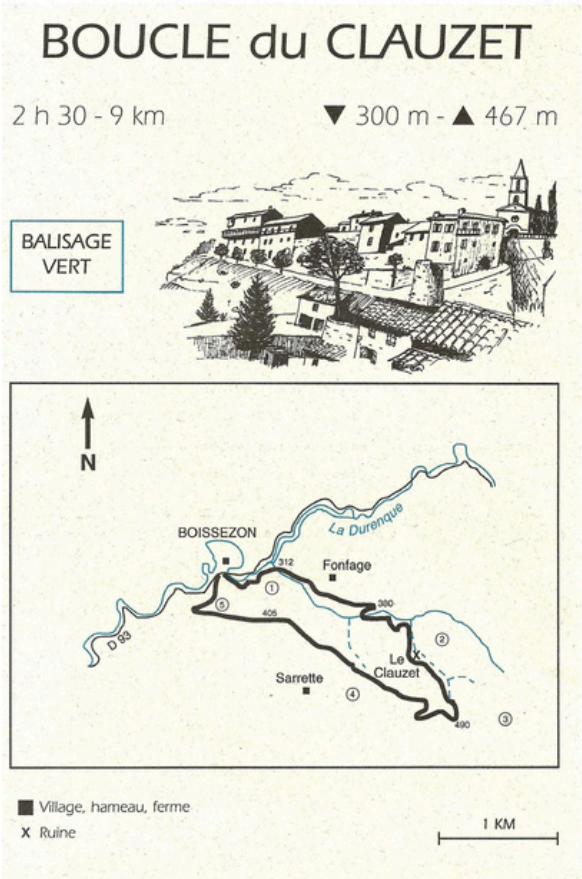

Boucle de Labro
3h30, 15 km, balisage jaune
Départ : place de la mairie, Boissezon
Itinéraire : Boucle de Labro

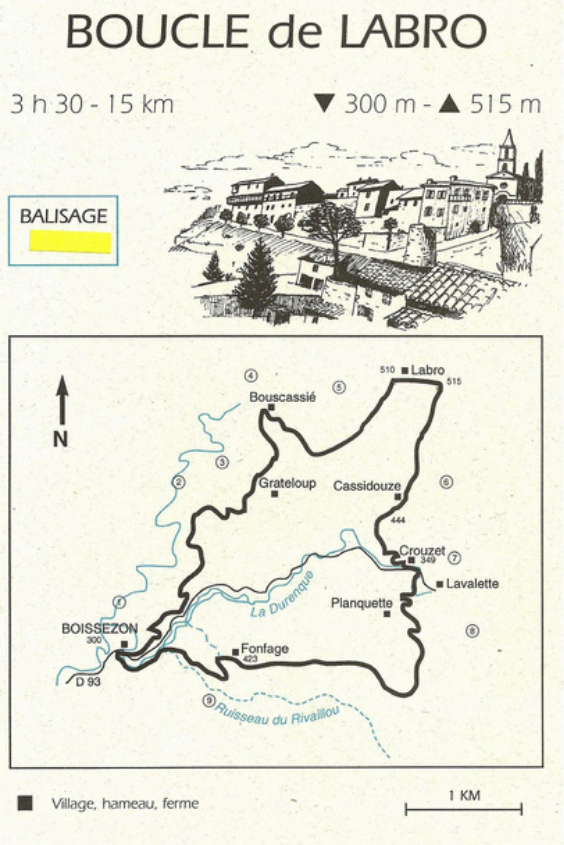

Les rochers du Sidobre

Adresse : D30, 81210 Lacrouzette
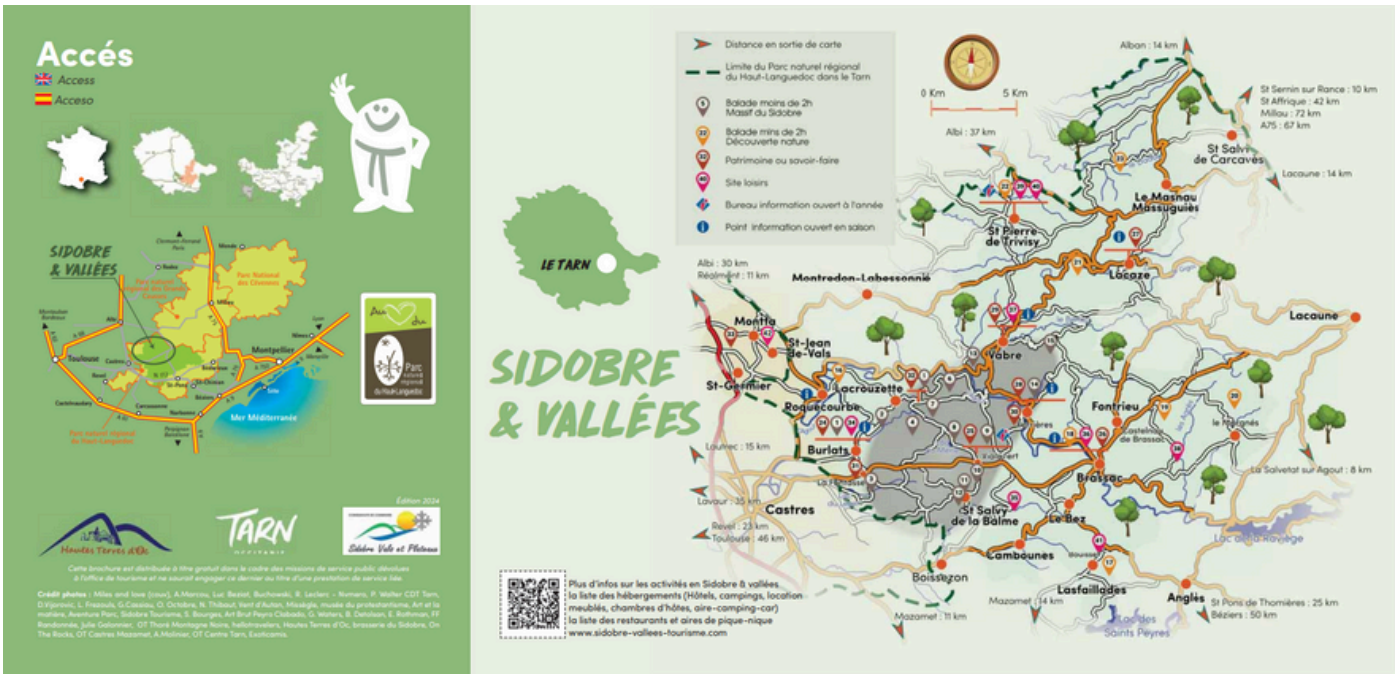
site internet : https://www.tourisme-tarn.com/decouvrir/incontournables/les-rochers-du-sidobre/